

【記載例】 申請書（廃止）

道路の位置指定等申請書

令和 年 月 日

(宛先) 札幌市長 秋元 克広

申請者 住所 札幌市中央区北1条西2丁目

氏名 北海商事株式会社
代表取締役 札幌 太郎

電話 011-123-4567

(法人の場合は、名称・代表者の氏名)

(1) 申請様式は、「指定」「廃止」「変更」「廃止(すみ切り)」の4種類あり、それぞれ異なりますのでご注意ください。

(2) 廃止する道路の土地の所有者の住所、氏名、電話を記載。

建築基準法第42条第1項第5号の規定による道路について、関係図書を添えてその位置の**廃止**を申請します。

申請の理由	土地の有効利用のため			(3) 廃止する土地地番全て記載。	
申請地位置	札幌市中央区北1条西2丁目100番3の内				
道路の幅員	6.000m	4.000~6.000m	m	m	
道路の延長	3.575m	4.857m	(4) 廃止する部分の幅員と延長を記載。 ・少数第3位 mm 単位まで記載 ・廃止する幅員が不定幅の時は最小から最大幅員までを記載。		
関係土地	100 番 3 (宅地)			(6) () 内は登記全部事項証明書の地目を記載。	
地番	()	番	()		
(地目)	()	()	()		
	(5) 廃止する申請地位置の地番を全て記載。		番	()	
※備考欄	指定番号	第	号	受付欄	
	指定年月日	令和	年 月 日		
	告示番号	第	記載不要		号
	告示年月日	令和	年 月 日		
注 ※印の欄は記入しないでください。 指定道路第 号の 全 廃止 一部					

備考 この様式により難いときは、この様式に準じた別の様式を用いることができる。

【記載例】指定道路台帳図 1 (廃止)

様式 6 の 2(1)

(1) 申請種別□を塗りつぶす

指 定 道 路 台 帳 図 1

指定番号	第	号	申請の種別	<input type="checkbox"/> 指定		
指定年月日	令和	年(20 年)		月	日	<input type="checkbox"/> 変更
道路の種類	建築基	5号		<input checked="" type="checkbox"/> 廃止		
告示番号	第	記載不要	号	受付欄		
告示年月日	令和	年(20 年)	月	日		
申請地	札幌市中央区北1条西2丁目100番3の内					
道路の幅員	6.000m	4.000~ 6.000m	m	記載不要		
道路の延長	3.575m	4.857m	m			
関係地番	100番3					
備考	指定第20345号の一部廃止					

(2) 申請書と同様の内容を記載

(3) 指定第〇〇〇号の「一部廃止」「全部廃止」等を記載

付近見取図

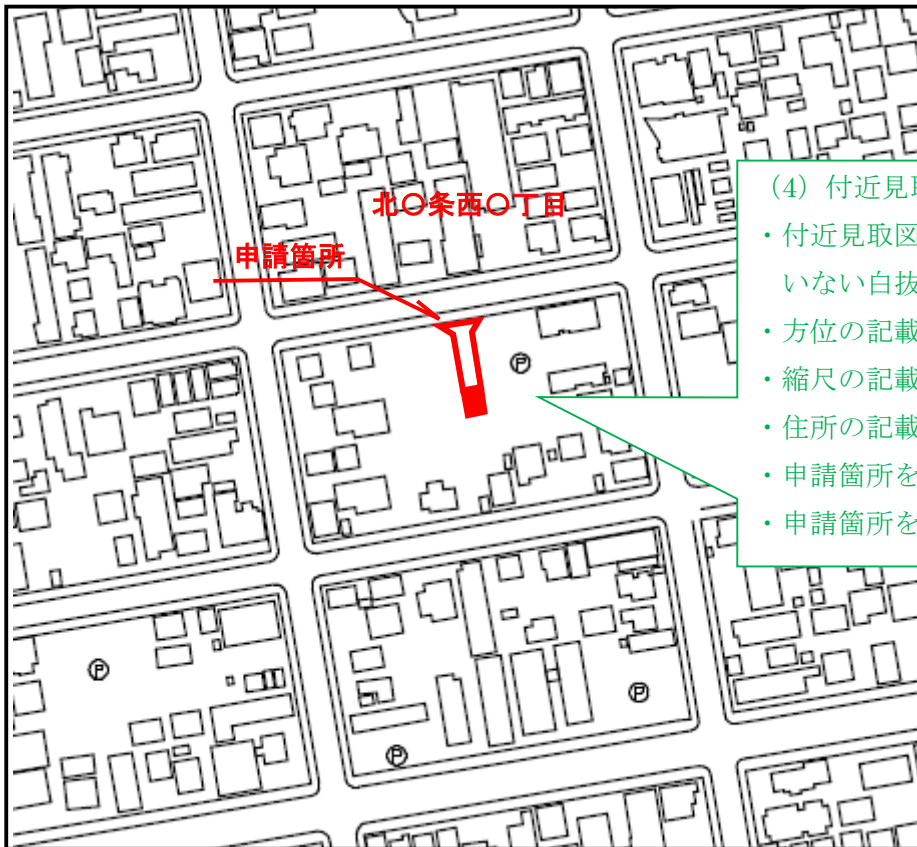

(4) 付近見取図の注意点

- ・ 付近見取図は住宅名が乗っていない白抜きしたもの。
- ・ 方位の記載。
- ・ 縮尺の記載。1/2500以上。
- ・ 住所の記載。
- ・ 申請箇所を示す。
- ・ 申請箇所を道路の形に塗りつぶす

縮尺：1/2500

備考 この様式により難しいときは、この様式に準じた別の様式を用いることができる。

【記載例】指定道路台帳図2（廃止）

様式 6-2 (2)

指定道路台帳図 2			
指定番号	第 号	申請地	札幌市中央区北1条西2丁目
指定年月日	令和5年(2023年) 月 日	地番	100番3番の内
道路の種類	建築基準法第42条第1項第5号	幅員	6.000m
図郭番号		延長	8.432m
備考			

←廃止部分の地番を記載
←廃止部分の幅員を記載
←廃止部分の延長を記載

中央区
北1条西2丁目

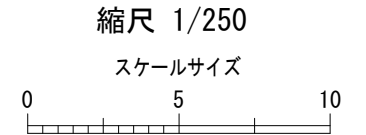

<必要記載事項>

No	記載事項
(1)	道路幅員
(2)	道路延長 (L=00.000m)
(3)	交点間距離 (CD=00.000m)
(4)	辺長
(5)	既設境界標 (指定道路上のみ)
(6)	道路中心点の交差角度
(7)	筆界線
(8)	既設建築物
(9)	予定建築物
(10)	接続する路線情報 (区コード-路線番号、路線名)
(11)	接続する路線の道路幅員
(12)	地番
(13)	住所 (区条丁目)
(14)	丁目界
(15)	起終点マーク
(16)	道路中心線 (中心線位置の寸法を明示)
(17)	廃止する道路幅員、延長

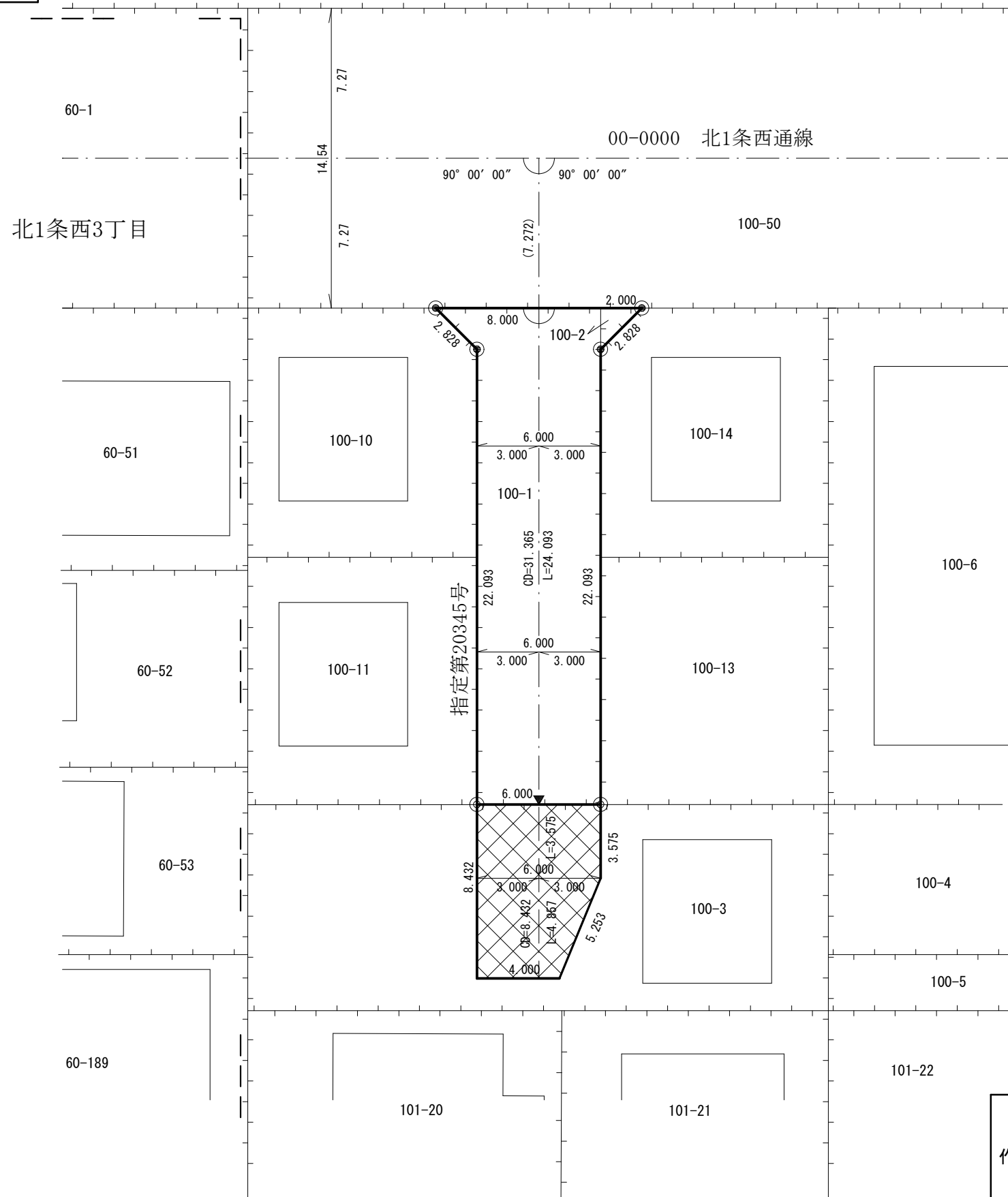

凡 例	
	指定申請道路
	指定済道路
	廃止される指定道路
	既設境界標
	新設境界標
	筆 界
	丁目界
	起 終 点
	既存建築物
	予定建築物

作成者	土地家屋調査士 札幌 一郎
-----	---------------

備考 この様式 (A3) により難いときは、この様式に準じた別の様式を用いることができる。

【記載例】 承諾書（廃止）

(1) 申請様式は、「道路の位置指定」「道路の位置廃止」「道路の位置変更」の3種類あり、それぞれ異なりますのでご注意ください。

(2) 申請書の申請者名と同様に記載。

道路の位置指定承諾書

〔(申請者) 北海商事株式会社 代表取締役 札幌 太郎〕の申請に係る道路の位置廃止申請書及び添付図面に記載されている内容について承諾いたします。

令和 年 月 日

道路の管理者氏名	住所	印鑑
北海商事株式会社 代表取締役 札幌 太郎	札幌市中央区北1条西2丁目1番1	

【注】・印欄には、管理者の印鑑登録印を押してください。

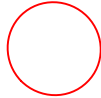
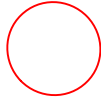
1	2	3	4	5
権利の対象となる物件	1 欄の物件所在地	権利の種類	1 欄の権利者住所氏名	印鑑
土地	札幌市中央区北1条西2丁目100番3	所有権	札幌市中央区北1条西2丁目1番1 北海商事株式会社 代表取締役 札幌 太郎	
建物	札幌市中央区北1条西2丁目100番3	所有権	札幌市中央区北1条西2丁目1番3号 札幌 三郎	

(3) 承諾が必要な土地建物地番を記載。
・同一所有者であれば、物件所在地の地番を複数記載可。例) 100番1、100番2
・1つの地番に2つ以上の建物が登記されている場合は、家屋番号も記載。
100番4 (家屋番号100番4の2)

(4) 全部事項証明書「甲区」欄の全権利者。
・印鑑登録証明書及び全部事項証明書と一致する住所を記載。

(5) 印鑑登録証明書の印を押す。

- 【注】・1欄には、「土地」「建物」「工作物」等を記入してください。
・3欄には、1欄のものについての権利種別「所有権」「抵当権」「地上権」「地役権」等を記入してください。
・5欄には、3欄の権利者の印鑑登録印を押してください。

※この様式により難しい場合は、この様式に準じた別の様式を用いることができる。

【記載例】連絡通知報告書（廃止）

(2) 申請書の申請者名と同様に記載。

関係隣接者への連絡通知報告書

(1) 申請様式は、「道路の位置指定」「道路の位置廃止」「道路の位置変更」の3種類あり、それぞれ異なりますのでご注意ください。

道路の位置廃止申請に伴う連絡を〔(申請者) 北海商事株式会社 代表取締役 札幌 太郎〕が、その旨関係隣接者である下記の者に間違いなく連絡いたしました。

1	2	3	4	5
権利の対象となる物件	1 欄の物件所在地	権利の種類	1 欄の権利者住所氏名	連絡年月日と連絡方法
土地	札幌市中央区北1条西2丁目100番1	所有権	札幌市中央区北1条西2丁目1番1 北海商事株式会社 代表取締役 札幌 太郎	本人
土地	札幌市中央区北1条西2丁目100番2	所有権	札幌市中央区北1条西2丁目1番2号 札幌 次郎 (持ち分2分の1)	○年○月○日 口頭
土地	札幌市中央区北1条西2丁目100番2	所有権	札幌市中央区北1条西2丁目1番2号 札幌 花子 (持ち分2分の1)	○年○月○日 口頭
土地 建物	札幌市中央区北1条西2丁目100番10、100番11	所有権	札幌市中央区北1条西2丁目1番1 北海商事株式会社 代表取締役 札幌 太郎	本人
土地	札幌市中央区北1条西2丁目100番14	所有権	札幌市中央区北1条西2丁目1番2号 札幌 次郎	○年○月○日 口頭
土地 建物	札幌市中央区北1条西2丁目100番15	所有権	札幌市中央区北1条西2丁目1番2号 札幌 次郎 (持ち分2分の1)	○年○月○日 口頭

- 【注】・1 欄には、「土地」「建物」「工作物」等を記入して下さい。
 ・3 欄には、1 欄のものについての権利種別「所有権」等を記入して下さい。
 ・5 欄には、連絡した年月日と連絡方法「口頭」「電話」等を記入して下さい。

※この様式により難しい場合は、この様式に準じた別の様式を用いることができる。

【記載例】 連絡通知報告書（廃止）

(2) 申請書の申請者名と同様に記載。

関係隣接者への連絡通知報告書

(1) 申請様式は、「道路の位置指定」「道路の位置廃止」「道路の位置変更」の3種類あり、それぞれ異なりますのでご注意ください。

道路の位置廃止申請に伴う連絡を [(申請者) **北海商事株式会社 代表取締役 札幌 太郎**] が、その旨関係隣接者である下記の者に間違いなく連絡いたしました。

1	2	3	4	5
権利の対象となる物件	1 欄の物件所在地	権利の種類	1 欄の権利者住所氏名	連絡年月日と連絡方法
土地 建物	札幌市中央区北1条西2丁目 100番15	所有権	札幌市中央区北1条西2丁目1番2号 札幌 花子 (持ち分2分の1)	○年○月○日 口頭

- 【注】・ 1 欄には、「土地」「建物」「工作物」等を記入して下さい。
・ 3 欄には、1 欄のものについての権利種別「所有権」等を記入して下さい。
・ 5 欄には、連絡した年月日と連絡方法「口頭」「電話」等を記入して下さい。

※この様式により難しい場合は、この様式に準じた別の様式を用いることができる。

【記載例】地積測量図（概略）

※申請地を朱書きするなど、位置を明示する。

※分筆登記後のものを添付。

※原本又は登記情報提供サービスで取得したもの。

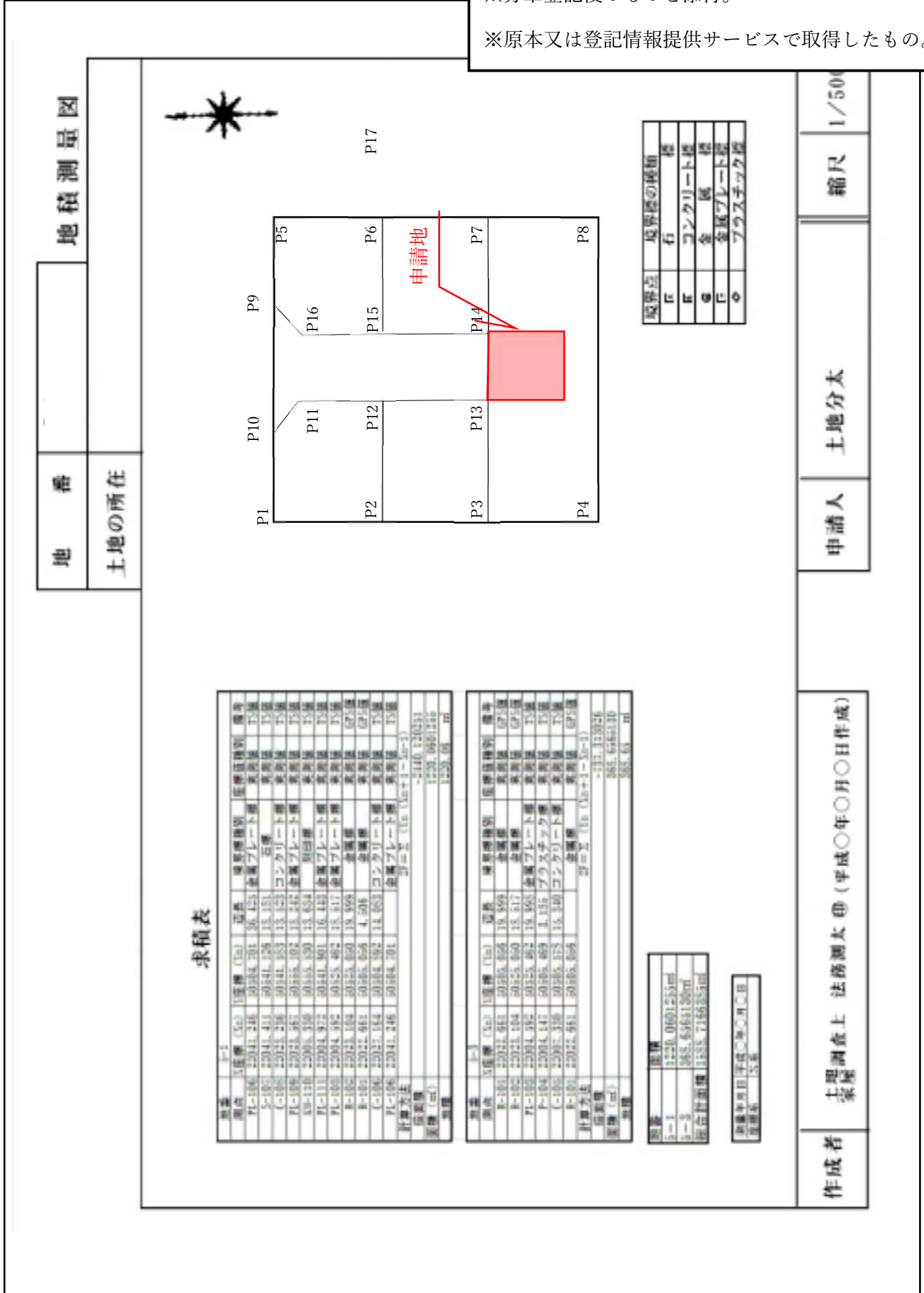

【記載例】地図(公図)(概略)

※申請地を朱書きするなど、位置を明示する。
 ※分筆登記後のものを添付。
 ※原本又は登記情報提供サービスで取得したもの。

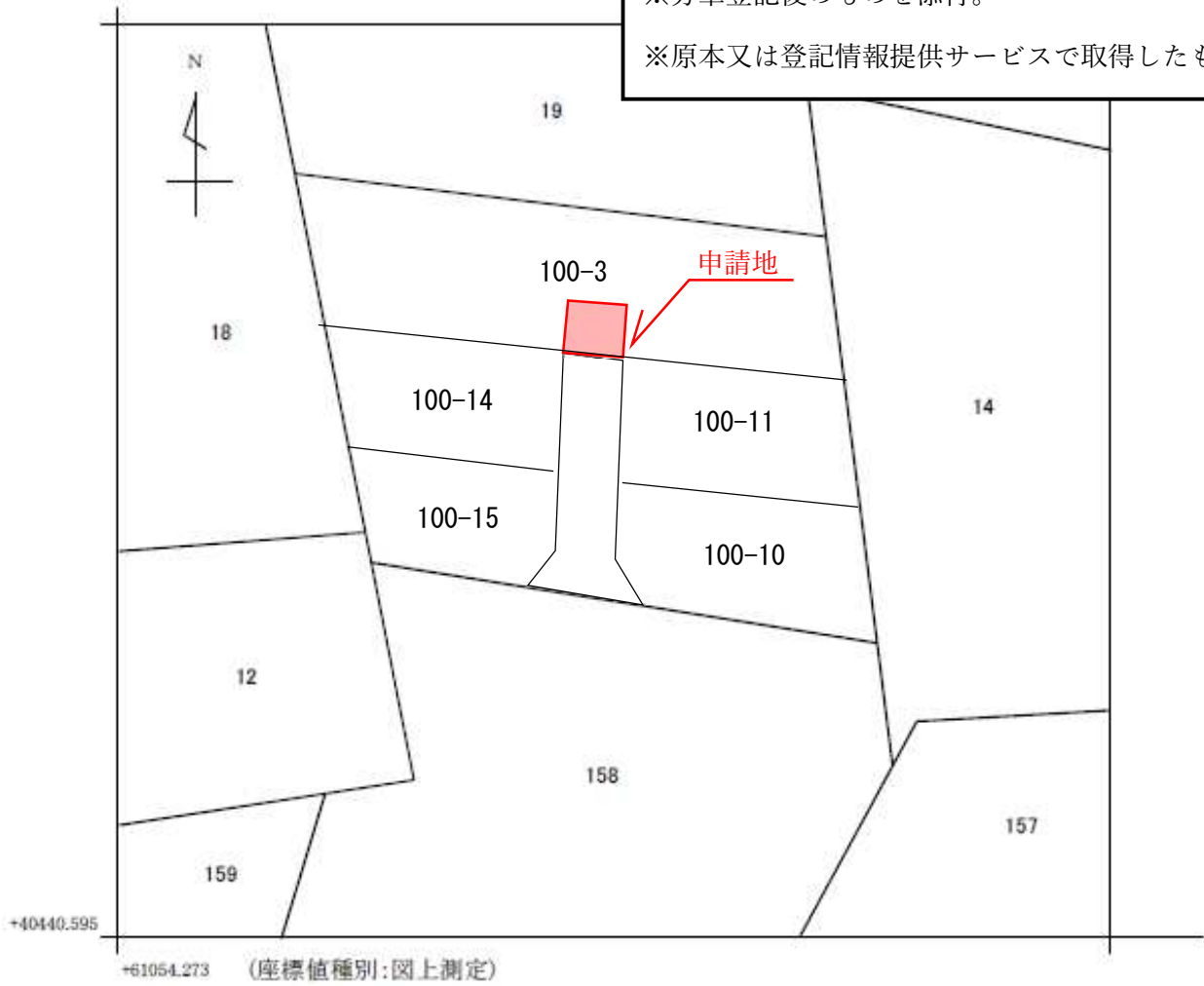

請求部分	所在	何市区郡何町村大字何字何					地番	13番		
出力縮尺	1/500	精度区分	甲二	座標系番号又は記号	IX	分類	地図(法第14条第1項)	種類	法務局作成地図	
作成年月日	平成〇年〇月〇日			備付年月日(原図)	平成〇年〇月〇日		補記事項			

これは地図に記録されている内容を証明した書面である。

平成 年 月 日
 法務局 出張所
 登記官

電子
公印